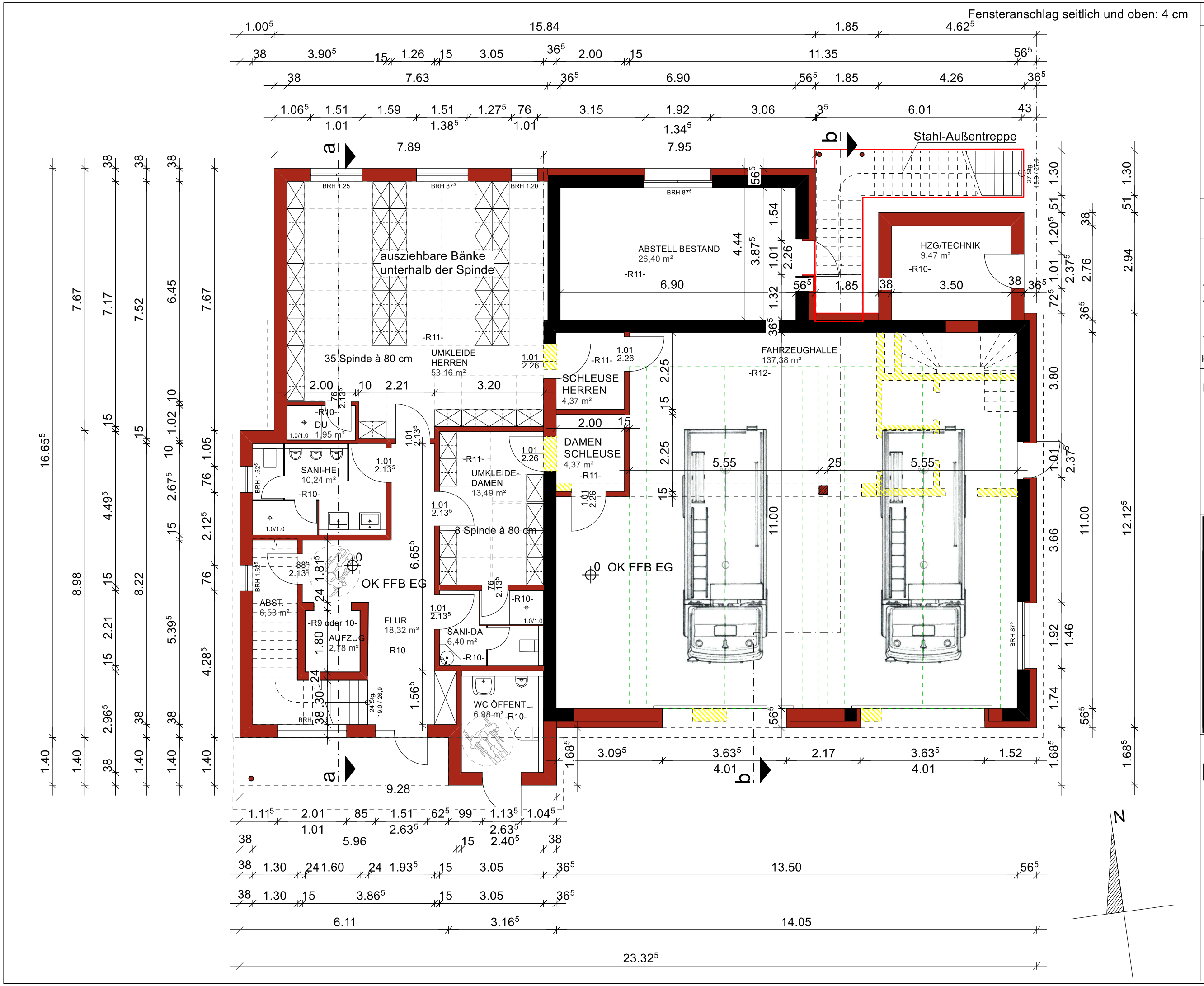

PROJEKT.-NR.: P381-2024

BAUVORHABEN:

energetische sanierung und erweiterung des dorfgemeinschafts- und feuerwehrgerätehauses und errichtung einer außentreppe in 29320 südheide, weesener str. 16

Bauantrag

DIESE ZEICHNUNG DARF NICHT OHNE ZUSTIMMUNG DER PLANVERFASSER VERVIELFÄLTIGT ODER DRITTEN ÜBERLASSEN WERDEN.

ALLE MASZE SIND AM BAU ZU NEHMEN UND ZU PRÜFEN. ÖFFNUNGSMASZE SIND VERBLENDMASZE. ANGEGEBENE BRÜSTUNGSHÖHEN SIND FERTIGHÖHEN!

DIE ENDGÜLTIGEN HÖHEN KÖNNEN ERST IM ZUGE DER AUSFÜHRUNGSPLANUNG NACH VORLIEGENDER STATIK FESTGELEGT WERDEN!

KEINE AUSFÜHRUNGSZEICHNUNGEN !

BAUHERR:

gemeinde südheide
am markt 3
29320 südheide

UNTERSCHRIFT

[redacted]

PLANBEZEICHNUNG:

03_Erdgeschoss_381_20250924_V1

INHALT: erdgeschoss

MAßSTAB: 1 : 100

DATUM: 24.09.2025

GEÄNDERT:

0 1 2 3 4 5m